京都府
仕事と育児の両立体験プログラム
ワーク＆ライフ・インターン

2024年度／両立ご家庭・企業人事・経営者のみなさま

協力家庭を募集しています

プログラム1 1DAY
ゲストトーク（インタビュー）
オンライン

ファシリテータがサポートするので安心

スケジュール

7/20(土)	15:00~16:00	11/1(金)	10:35~11:15
10/29(火)	9:40~10:20／13:55~14:35	11/6(水)	13:55~14:35
10/30(水)	9:40~10:20／11:30~12:10	11/8(金)	13:55~14:35
10/31(木)	9:40~10:20／11:30~12:10／13:55~14:35	12/15(日)	15:00~16:00

▼ ゲストトークイメージ

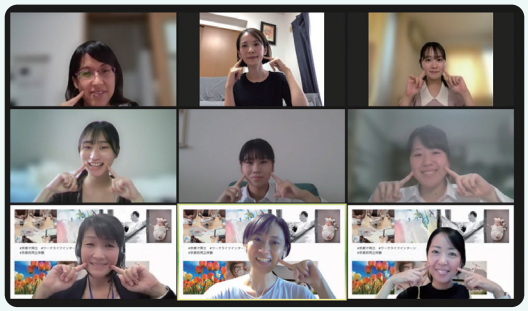

▼ キャリアを考えるきっかけになる自己紹介シート

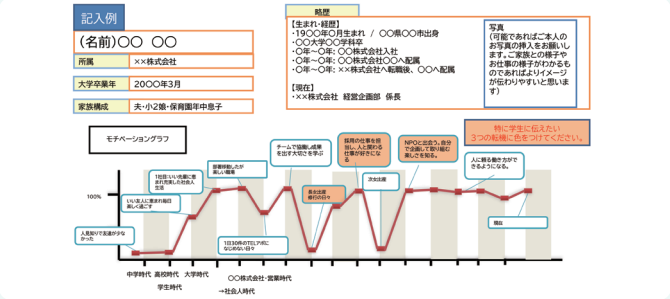

プログラム2 2DAYs
学生の受け入れ（ご家庭への訪問）
事前説明会があるので安心

8/5(月)~16(金) と
8/17(土)~23(金) の間で
それぞれ1日ずつ計 **2日間受け入れ**

※その他実施の機会もございます。（別途調整）

▼ ご家庭訪問タイムスケジュール（例）

時間	内容
18:00 -18:30	保育園に一緒にお迎え
18:40 -19:20	夕食準備や家事のお手伝い
19:20 -19:40	子供と遊ぶ
19:40 -20:30	インタビュー

学生がご家庭を訪問しお子さんと遊んだりしながらインタビューをさせていただきます。

◀ ご家庭訪問イメージ

メリット
- 社員のリアルな姿から、学生へ自社の魅力を伝えることができる
- 長期的なキャリアを作ることに関心の高い学生に出会える
- 受け入れ家庭でもキャリアを考えるプラスの影響がある
- 京都府ホームページに協力企業として社名を掲載できる

対象
小学校3年生までのお子さんがおられる京都府在住もしくは在勤の共働き家庭

京都府仕事と育児の両立体験プログラム事務局（事業受託者：スリール株式会社）
MAIL kyoto_ryoritu@sourire-heart.com
TEL 075-708-6965
〒600-8103 京都市下京区五条通堺町角塩釜町363
株式会社ウエダ本社北ビル3F utena works内

協力家庭 お申込みはコチラ

登録フォームよりエントリーいただいた協力家庭へは、事務局より説明会等のご案内をいたします。