

働きたい女性・働く女性のための

マザーズジョブカフェ

巡回相談

相談無料

女性再就職支援

ひとり親自立支援

ママさんコンシェルジュ

「マザーズジョブカフェ」は、京都府が運営する女性のための就職支援施設です。毎月、京都府内各地にて出張相談を実施し、働きたい女性をサポートしています。

山城・宇治会場



開設コーナー ▶ 女性再就職支援コーナー
ひとり親自立支援コーナー

7月19日(火)

8月16日(火)

9月20日(火)

ゆめりあうじ
宇治市宇治里尻 5-9

女性再就職支援コーナー

ひとり親自立支援コーナー

10:00~16:00

お申込みについて

ご相談は予約制です。
原則10日前までにお申込みください。
それ以降のご予約についてはご相談ください。



コーナー案内 / お問い合わせ先

女性再就職支援コーナー TEL : 075-692-3445

専門的な知識を持つキャリアカウンセラーによる個別就業相談を実施します。一部、保育相談にも応じています。

ひとり親自立支援コーナー TEL : 075-662-3773

ひとり親家庭のお母さん・お父さんのために、家庭の状況や職業適性に応じた相談、就職活動に役立つセミナーの案内など自立を支援します。

南丹・亀岡会場

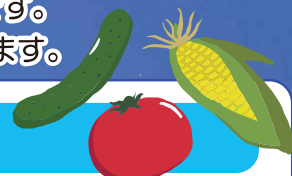

開設コーナー ▶ ママさんコンシェルジュコーナー
ひとり親自立支援コーナー

7月8日(金)

8月12日(金)

9月9日(金)

ハローワークプラザかめおか
亀岡市安町中島 100 スカイビル 5 階

ママさんコンシェルジュコーナー

ひとり親自立支援コーナー

10:00~15:00

10:00~16:00

お申込みについて

ご相談は予約制です。
原則10日前までにお申込みください。
それ以降のご予約についてはご相談ください。



コーナー案内 / お問い合わせ先

ママさんコンシェルジュコーナー TEL : 075-692-3445

子育て中のママが就職するに当たって必要な保育のご相談に、きめ細やかにお応えします。仕事と子育ての両立に役立つ情報の紹介なども行っています。

ひとり親自立支援コーナー TEL : 075-662-3773

ひとり親家庭のお母さん・お父さんのために、家庭の状況や職業適性に応じた相談、就職活動に役立つセミナーの案内など自立を支援します。



新型コロナウイルスの感染発生状況によっては実施を見送る場合がございます。

詳細については各連絡先までお問い合わせください。

【お願い】発熱やせき、体のだるさ等の体調不良がみられる場合は来所をお控えください。来所時のマスク着用、手指の消毒、検温にご協力をお願いします。

※実施会場、日程などにより開設コーナーが異なりますので、上記実施スケジュールあるいはWEBサイトを必ずご確認ください。

マザーズジョブカフェ WEB サイトはこちらから→

マザーズジョブカフェ

検索

